

# FRACTIONS : DÉFI

**3.5**

## ÉNONCÉ

Je viens de faire le plein de ma voiture. Quel type de carburant ai-je pris ?

Document 1 : Ticket de carte bancaire.

```
CARTE BANCAIRE  
  
A0000000421010  
CB  
  
le 23/04/18 à 11:53:54  
STATION ESSENCE  
1945442  
*****15065*  
DF16D3BA132A6393  
MONTANT: 49,33 EUR  
DEBIT  
TICKET CLIENT A CONSERVER  
MERCİ DE VOTRE VISITE
```

Document 2 : Vue de la jauge à essence avant de faire le plein.

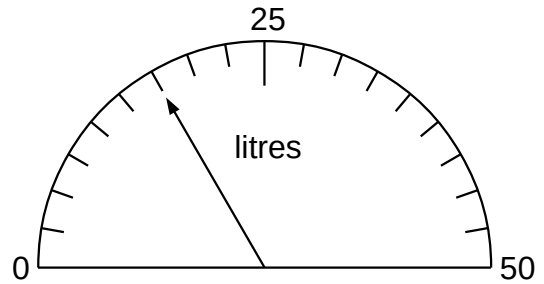

Document 3 : Tarifs de la station service

Gazole : 1,38 Euro/L

Sans-plomb 95 : 1,48 Euro/L

Sans-plomb 98 : 1,54 Euro/L